Lifting Solutions Group
Axel Johnson International

Nakrętka z uchem do podnoszenia z stali nierdzewnej DIN 582

Informacja o produkcie

Nakrętka z stali nierdzewnej do podnoszenia pionowego.

... *Read more*



Materiał: AISI 316
Znakowanie: zgodnie z normą, oznaczenie CE
Zakres temperatur: -40 - (+)400°C
Zakończenie: Wypolerowane
standard: DIN 582
Dodatkowa informacja: Tylko do podnoszenia w pionie.

Współczynnik bezpieczeństwa: 4:1

Certex Polska
info@certex.pl
+48 91 817 28 49

© November 2026 - All Rights Reserved

Lifting Solutions Group
Axel Johnson International

Nakrętka z uchem do podnoszenia z stali nierdzewnej DIN 582

Rysunek techniczny

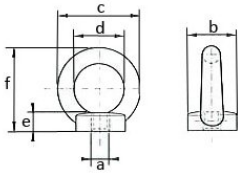

Dane techniczne

Nr artykułu	DOR ton	Gwint mm	b mm	c mm	d mm	e mm	f mm	Waga kg
421100010512	0,08	M6	20	36	20	8,5	36	0,05
421100140510	0,14	M8	20	36	20	8,5	36	0,05
421100230510	0,23	M10	25	45	25	10	45	0,09
421100340510	0,34	M12	30	54	30	11	53	0,16
421100070510	0,7	M16	35	63	35	13	62	0,24
421100120510	1,2	M20	39	71	39	14	70	0,36

Dopuszczalny limit obciążenia

Rozmiar	DOR (t)	DOR (t)	DOR (t)	DOR (t)	DOR (t)	DOR (t)	DOR (t)	DOR (t)
					0 - 45°	45-60°	0 - 45°	45-60°
M6	0,08		0,16		-		-	
M8	0,14		0,28		0,1		0,14	
M10	0,23		0,46					

Certex Polska
info@certex.pl
+48 91 817 28 49

© November 2026 - All Rights Reserved